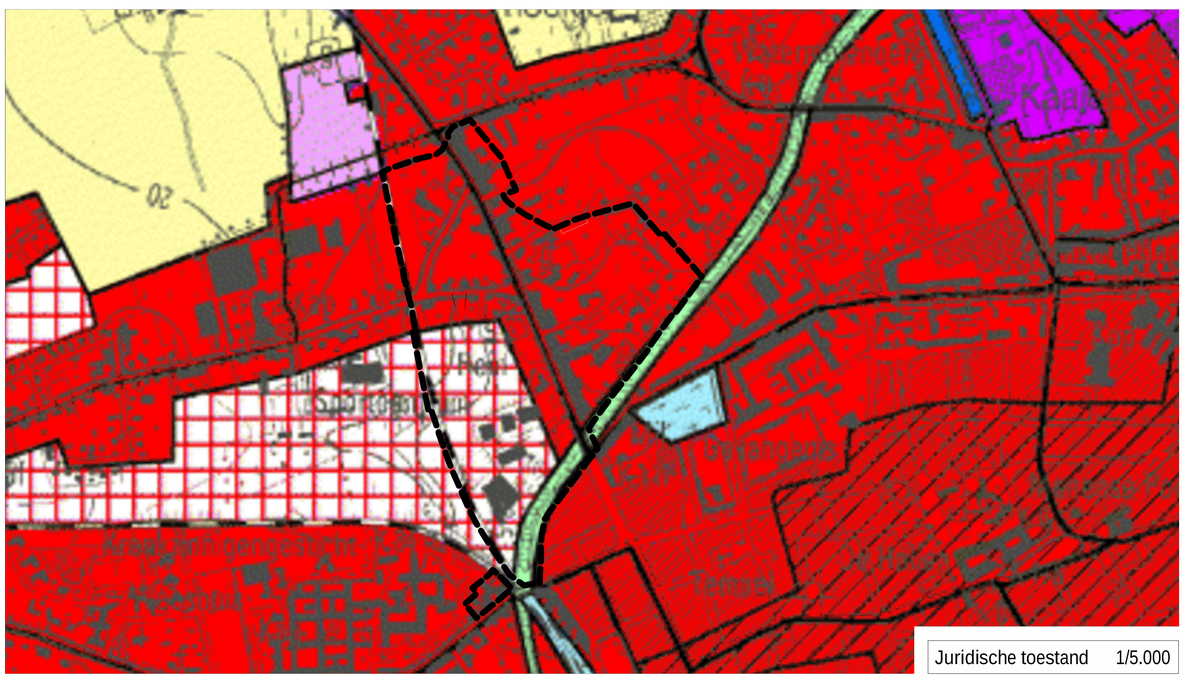

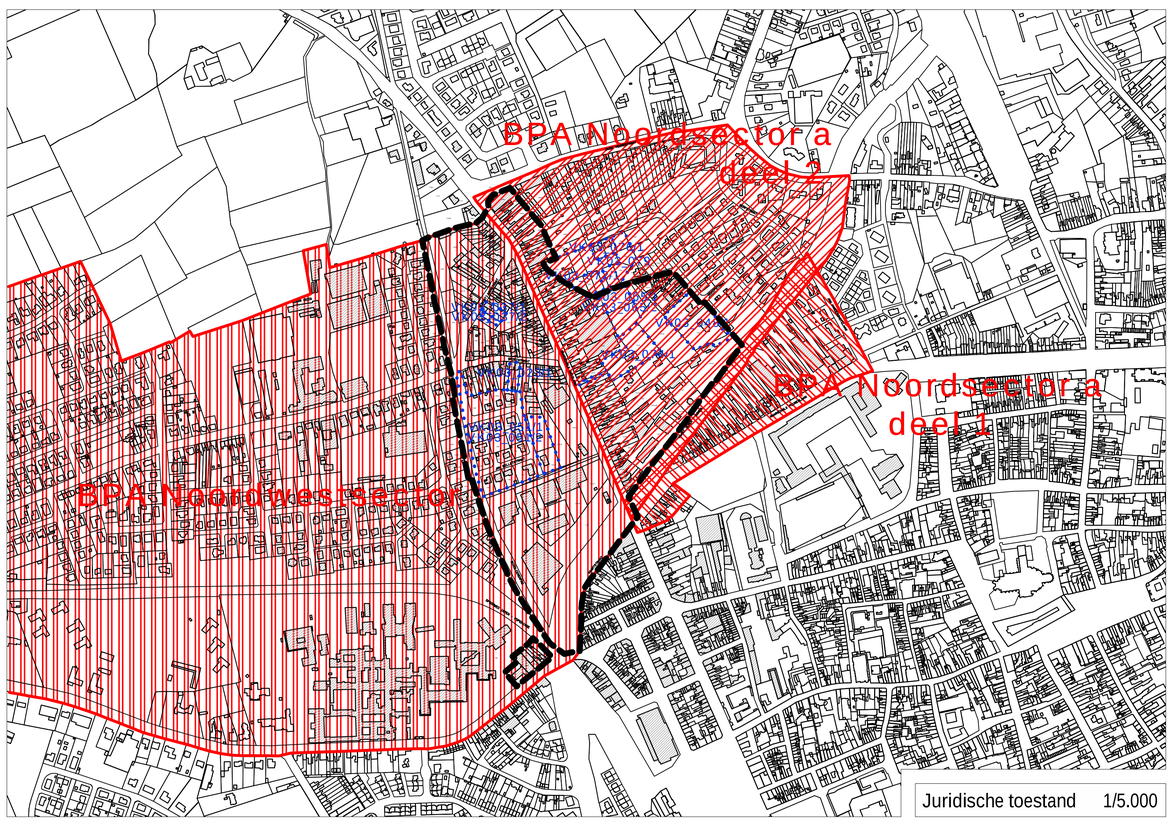

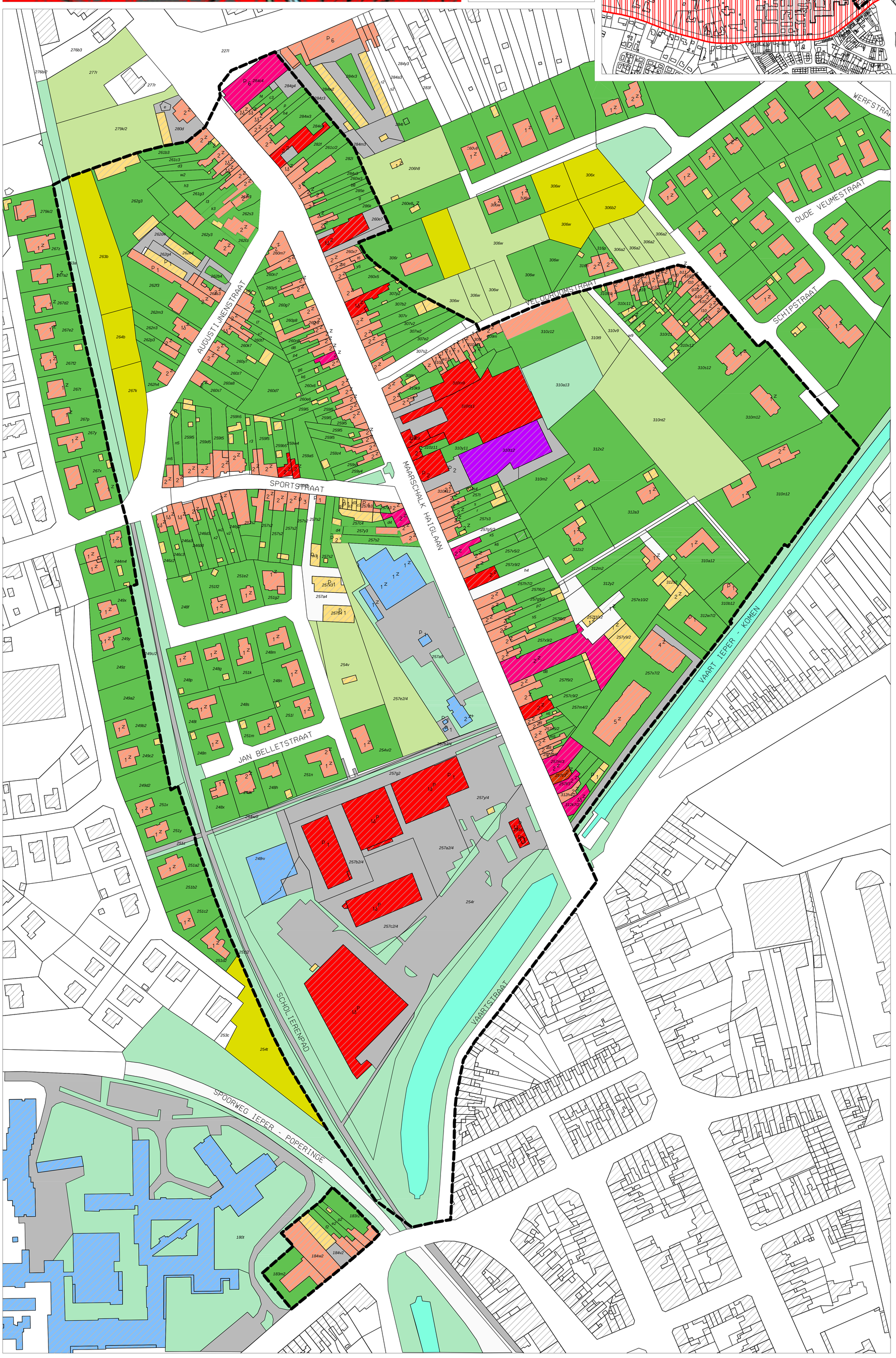

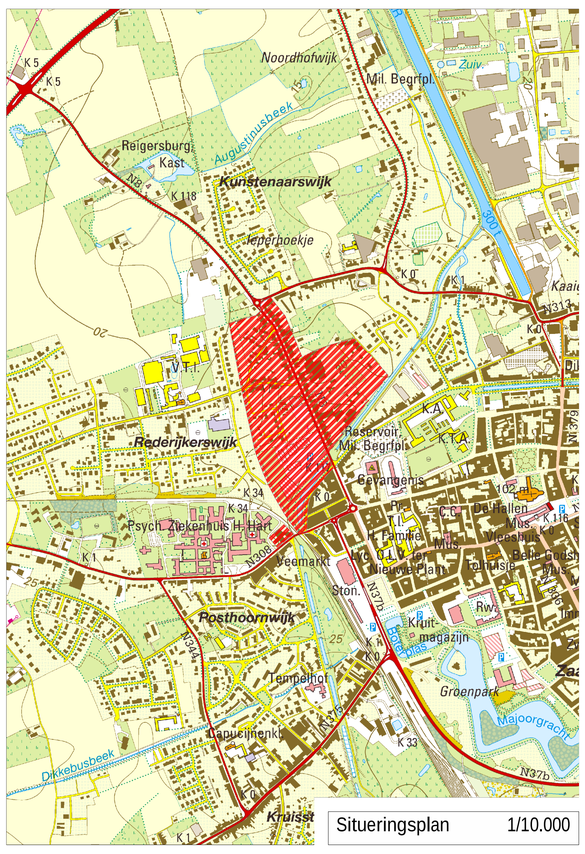

LEGENDE

GRENS VAN HET RUP

FYSISCHE TOESTAND

- WONEN
- HORECA
- WINKEL
- PRIVATE DIENSTEN
- OPENBARE DIENSTEN
- AANHORIGHEDEN
- BRAAKLIGGEND, WERF
- PRIVE TUIN
- PLANTSOEN
- WEILAND
- VOLLEDIG VERHARD
- HALFVERHARD
- WATER
- BOOM
- HISTORISCH WAARDEVOL GEBOUW (inventaris Vioe)
- $^{P}1$ 1 BOUWLAAG MET EEN PLAT DAK
- $_{Z}^{Z}$ 2 BOUWLAGEN MET EEN ZADELDAK

JURIDISCHE TOESTAND

- WOONGEBIED
- WOONUITBREIDINGSGEBIED
- PARKGEBIED
- GEBIED VOOR KMO EN AMBACHTELIJKE BEDRIJVEN
- AGRARISCH GEBIED
- BPA
- VERKAVELING

OPMERKING :
DE PLANNEN ZIJN INGETEKEND OP BASIS VAN HET KADASTERPLAN.
DE AFSTANDEN OP HET PLAN ZIJN INDICATIEF. CORRECTE AFSTANDEN DIENEN TER PLAATSE OPGEMETEN TE WORDEN.

INDEX	DATUM	WIJZIGINGEN	GETEKEND	NAGEZIEN	GOEDGEKEURD
3a	19/10/09	WIJZIGING NA PLENAIR OVERLEG	BCL	BCL	BCL
2b	03/09/09	WIJZIGING NA BESPREKING	BCL	BCL	BCL
2a	30/06/09	WIJZIGING NA BESPREKING	BCL	BCL	BCL
1a	15/01/09	WIJZIGING NA BESPREKING	LMU	BCL	BCL
-	03/06/07	EERSTE UITGAVE	LMU	BCL	BCL

PROVINCIE
PROVINCIE WEST-VLAANDEREN

GEMEENTE
IEPER

GEZIEN EN VOORLOPIG VASTGESTELD DOOR HET GEMEENTEBESTUUR IN VERGADERING VAN 03/11/2009

de GEMEENTESECRETARIS
Dhr Stephan DEPRAETERE

de BURGEMEESTER
Dhr Luc DEHAENE

HET SCHEPENCOLLEGE BEVESTIGT DAT ONDERHAVIG PLAN TER INZAGE VAN HET PUBLIEK OP HET GEMEENTEHUIS WERD NEERGELEGD VAN 30/11/2009 TOT 30/01/2010

de GEMEENTESECRETARIS
Dhr Stephan DEPRAETERE

de BURGEMEESTER
Dhr Luc DEHAENE

GEZIEN EN DEFINITIEF VASTGESTELD DOOR DE GEMEENTERAAD IN VERGADERING VAN 01/03/2010

de GEMEENTESECRETARIS
Dhr Stephan DEPRAETERE

de BURGEMEESTER
Dhr Luc DEHAENE

DE ONTWERPER

Bieke Cloet

PROJECT
RUP "MAARSCHALK HAIGLAAN"

PLANTITEL
Bestaande toestand

PLANGEGEVENS

projectnummer : 62-41540
plannummer : RO 1 comp : index : 6

C COMMERCIALISATIE	3 ONTWERP ■
V VOORSTUDIE	
1 SCHETSONTWERP	
2 VOORONTWERP	5 BESL DEPUTATIE

schaal : 1/1000
formaat :
datum : 15/01/10

TECHNUM
RUIMTELIJKE PLANNING
9051 GENT
KORTRIJKSESTEENWEG 1144a
TEL. (09) 240 09 11
FAX (09) 240 09 00
2140 ANTWERPEN
WILRIJKSTRAAT 37/B1
TEL. (03) 270 92 60
FAX (03) 270 92 99
3500 HASSELT
ILGATLAAN 23
TEL. (011) 28 86 00
FAX (011) 28 86 20
3010 LEUVEN
GRENSSTRAAT 1B
TEL. (016) 35 99 99
FAX (016) 35 35 29