

PROVINCIE WEST - VLAANDEREN
STAD IEPER (BOEZINGE)

ONTWERP

BPA nr. : 4 SCHOOLSTRAAT

Overeenkomstig art. 17 van de wet van 29 maart 1962

Administratie voor Ruimtelijke
Ordening en Ruilversting
M3 bekend en gevoegd te worden
bij het besluit van heden
Nr. D. 2077/33
Brussel, d. 18. 11. 1992
De Vlaamse Minister van Openbare
Werken, Ruimtelijke Ordening en
Binnenlandse Angelegenheden,
(get) T. Keilertmans

Blad 2 : Bestemmingsplan

DE ONTWERPER:

witab westvlaamse
intercommunale voor
technisch advies en bijstand
voor ruimtelijke ordening
Baron Ruzetteaan 35
8320 Brugge
tel.: 050/35 81 28

DE DIREKTEUR A. Colpaert	DIENSTHOOFD M. Geldof	DE URBANIST P. Gelynck	Schaal: 1/1000 Getekend: R. Blonrock Datum: 8/01/1990
-----------------------------	--------------------------	---------------------------	--

WIJZIGINGEN Aangepast aan bepaling van plenaire van 19/02/1990	DATUM 15/05/1990
---	---------------------

volg- nummer	VERKLARING BIJ DE GRAFISCHE VOORSTELLING
1	perceelgrens
2	bebouwing met privaat karakter
3	bebouwing met openbare bestemming
4	grens van het B.P.A.
5	rooilijn en tevens grens van het B.P.A.
6	rooilijn
7	verplichte bouwlijn op rooilijn
8	verplichte bouwlijn
9	uiterste grens der hoofdgebouwen
10	uiterste grens der bijgebouwen
11	zonegrens
12	beplanting (bi wijze van aanduiding)
13	zone voor gegroepeerde bouw van volkswoningen

uitgevoerd deel

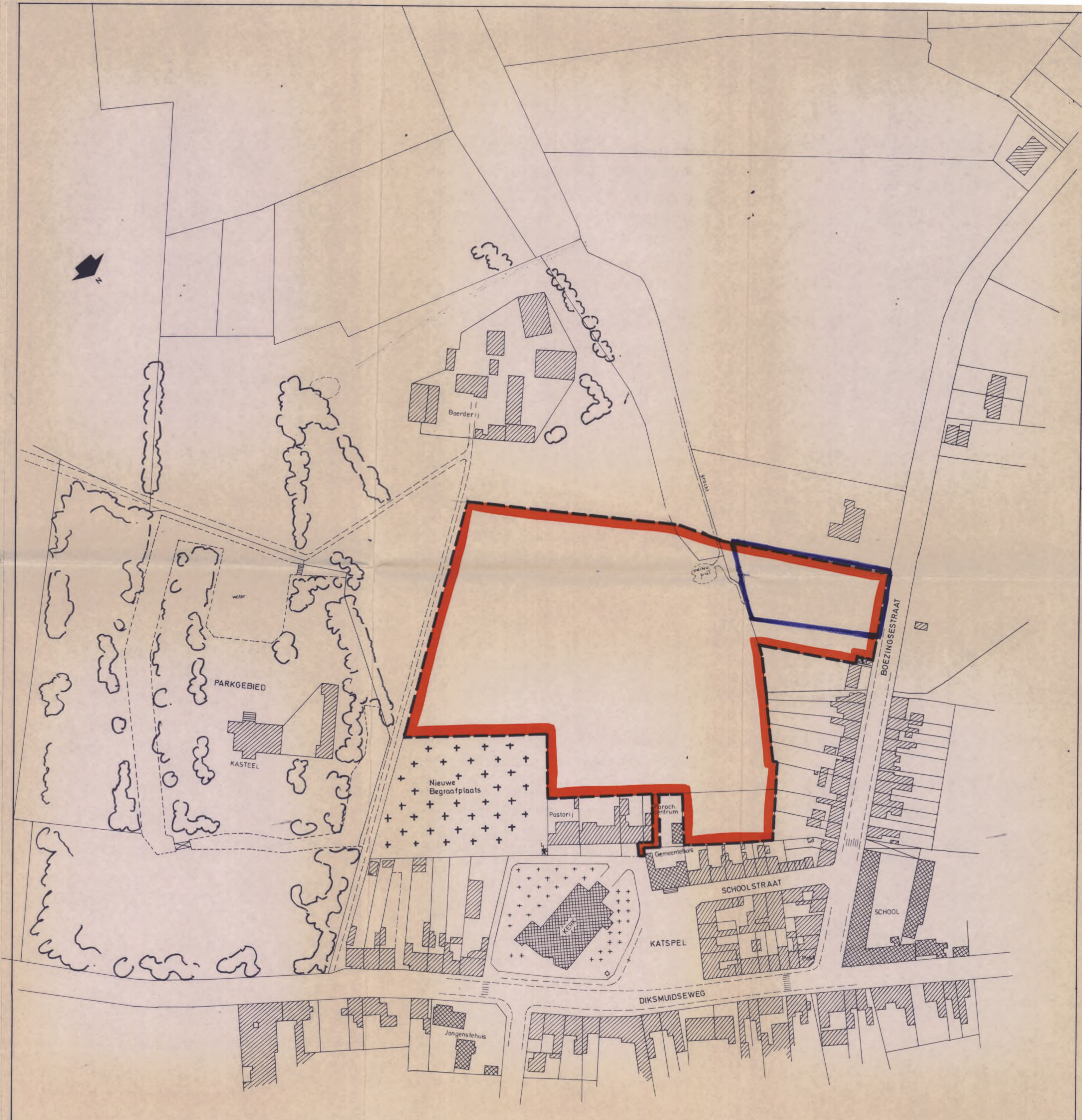

gezien en voorlopig aangenomen door de gemeenteraad in vergadering
van 3. september 1990

op bevel,
De Sekretaris,
J. VAN ACKER
De Burgemeester,
A. VERSTRAETE

het college van burgemeester en schepenen verklaart dat onderhavig
BPA voor eenieder ter inzage heeft gelegen van 16.11.1990 tot 16.11.1990
namens het college,

op bevel,
De Sekretaris,
J. VAN ACKER
De Burgemeester,
A. VERSTRAETE

gezien en definitief aangenomen door de gemeenteraad in vergadering
van 4 februari 1991, met uitbreiding van het plandeeel sectie A. nr. 657 m²
(zie herbevestigingsaanpak van reeds plannen nr 1-2-3-4)

op bevel,
De Sekretaris,
J. VAN ACKER
De Burgemeester,
A. VERSTRAETE

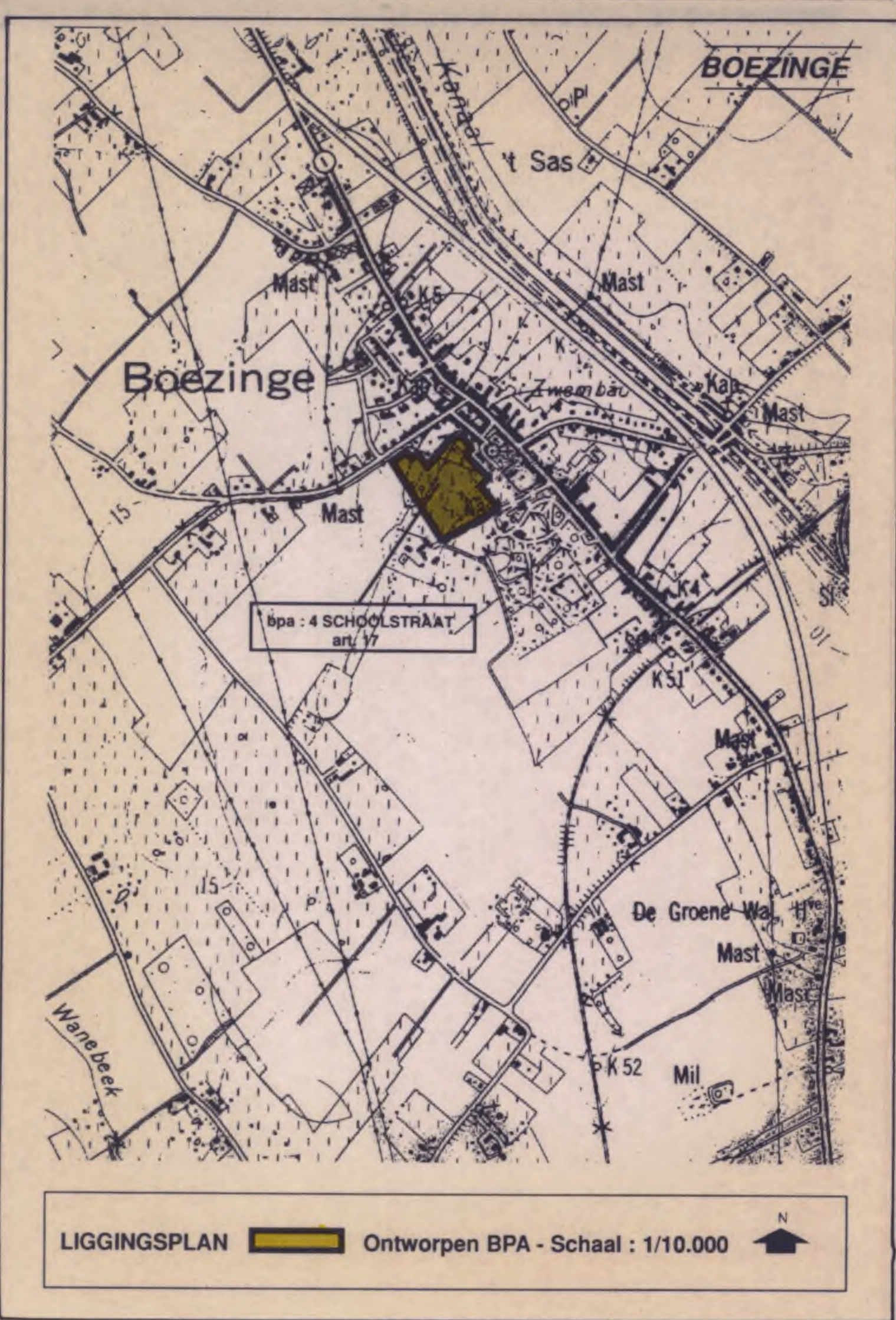

LIGGINGSPLAN Ontworpen BPA - Schaal : 1/10.000