

PROVINCIE WEST - VLAANDEREN
STAD IEPER (VLAMERTINGE)

ONTWERP

BPA : BRIELENSESTRAAT
 Overeenkomstig art. 17 van de wet van 29 maart 1962

Administratie voor Ruimtelijke
 Ordening en Inruyvesting
 Mij bekend en geuegt te worden
 bij het besluit van heden
 Nr. D. 3077/35
 Brussel, 18-12-1990
 De Gemeeschapsminister van
 Ruimtelijke Ordening en
 Inruyvesting
 (get.) G. Wiltiel H. Ex

Blad 2 : Bestemmingsplan

DE ONTWERPER:

witab westvlaamse
 intercommunale voor
 technisch advies en bijstand
 voor ruimtelijke ordening
 Baron Ruzetelaan 35
 8320 Brugge
 tel. 050/35 81 28

DE DIREKTEUR: A. Colpaert
 DIENSTHOOFD: M. Bekker
 DE URBANIST: P. Belyck
 Schaal: 1/1000
 Getekend: R. Blontrack
 Datum: 18/01/1990

WIJZIGINGEN: Aangepast aan bepaalde van plenarie van 19/02/1990
 DATUM: 15/05/1990

VERKLARING BIJ DE GRAFISCHE VOORSTELLING

1	perceelgrens
2	bebouwing met privaat karakter
3	bebouwing met openbare bestemming
4	grens van het BPA.
5	rooilijn en tevens grens van het BPA.
6	rooilijn
7	verplichte bouwlijn op rooilijn
8	verplichte bouwlijn
9	uiterste grens der hoofdgebouwen
10	uiterste grens der bijgebouwen
11	zonegrens
12	beplanting (bij wijze van aanduiding)
13	zone voor gegroepeerde bouw van volkswoningen

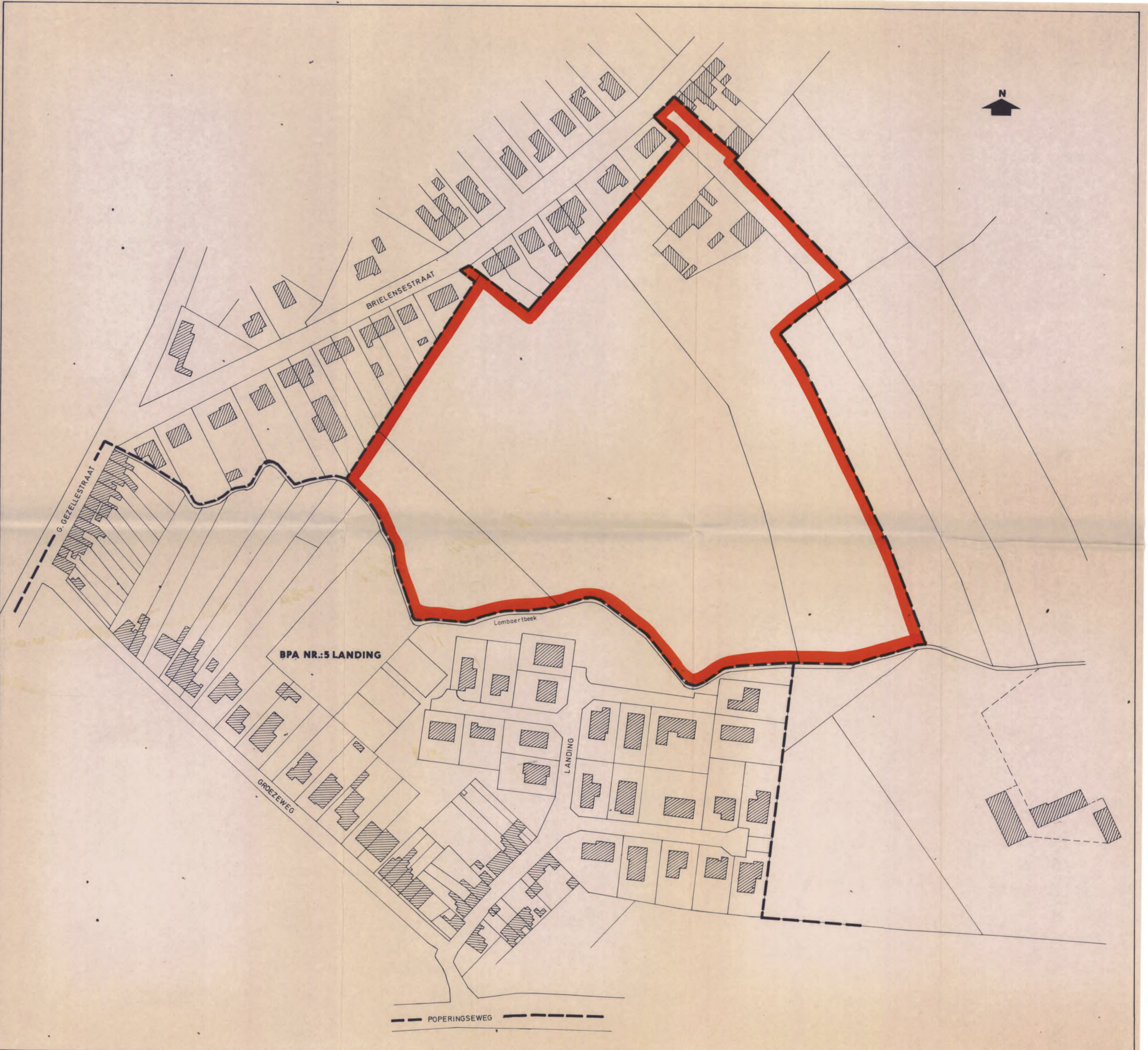

gezien en voorlopig aangenomen door de gemeenteraad in vergadering
 van 03 SEP. 1990

op bevel,
 De Sekretaris, J. VAN ACKER
 De Burgemeester, A. VERSTRAETE

het college van burgemeester en schepenen verklaart dat onderhavig
 BPA voor eenieder ter inzage heeft gelegen van 15 OKT. tot 16 NOV. 1990
 namens het college,

op bevel,
 De Sekretaris, J. VAN ACKER
 De Burgemeester, A. VERSTRAETE

gezien en definitief aangenomen door de gemeenteraad in vergadering
 van 04 FEB. 1991

op bevel,
 De Sekretaris, J. VAN ACKER
 De Burgemeester, A. VERSTRAETE

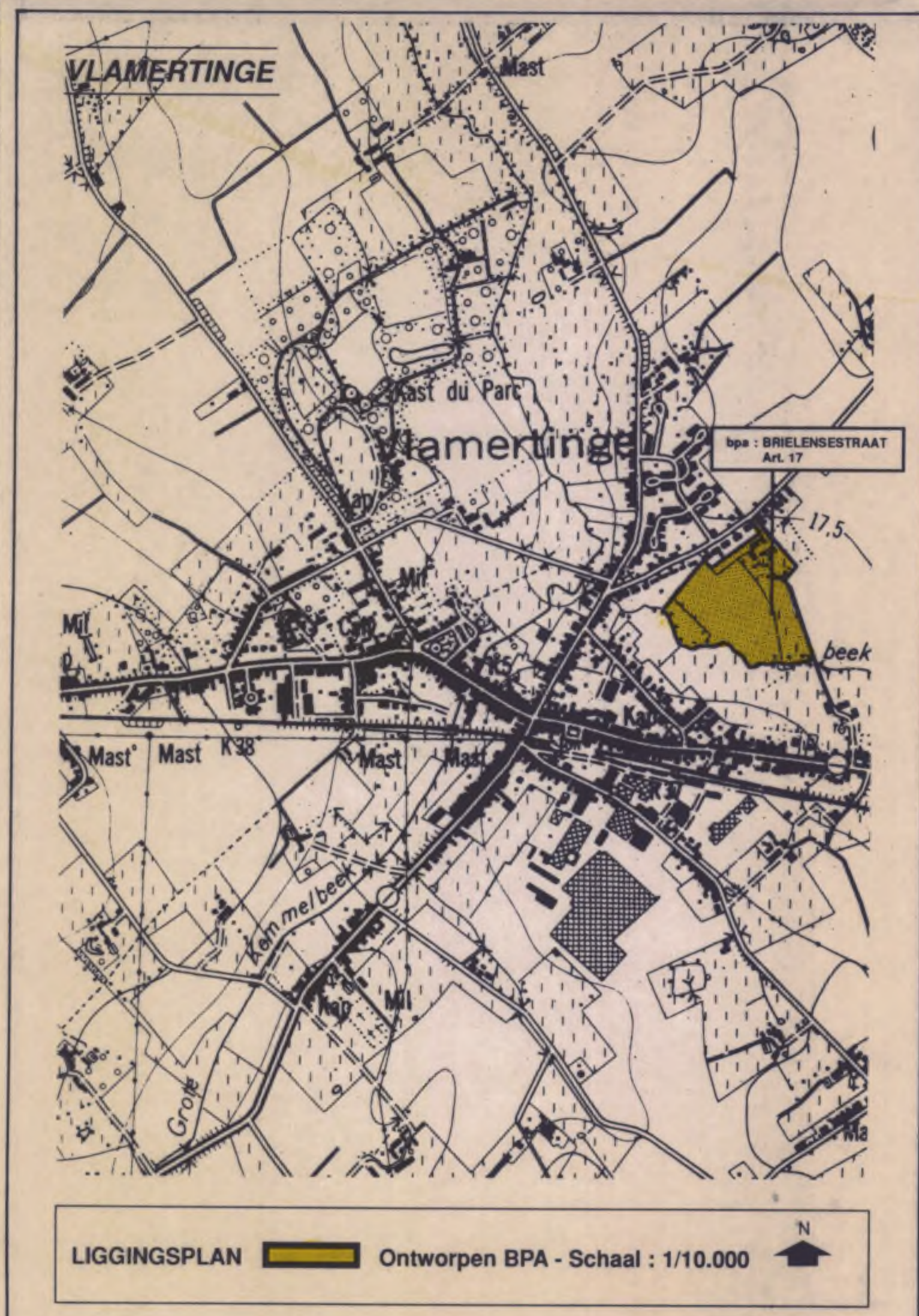

LIGGINGSPAN Ontworpen BPA - Schaal : 1/10.000